# Monatsgruß Oberstein

## Evangelische Kirchengemeinde Oberstein

Nummer 08/09 August/September 2015 Jahrgang 65

**Ich wünsche dir,
dass Gott immer
wieder sein Licht
über dir ausgießt.**

**Dass er deine Seele
hell und freundlich macht,
deine Augen zum Leuchten bringt
und seine Liebe
ausstrahlt durch dich.**

**Und du selbst
zum Licht wirst
für diese Welt.**

TINA WILLMS

# Angedacht – Nachgedacht

**Liebe Leserin, lieber Leser,**

in den letzten Wochen haben wir ganz schön geschwitzt und gestöhnt unter der Hitze. Die Sonne hat uns schwer zu schaffen gemacht. Morgens gleich beim Verlassen des Hauses musste man schon Sonnencreme aufgetragen haben. Die Sonnenbrille war gegen die Helligkeit eine unabdingbare Begleiterin.

## Inhaltsverzeichnis


| | |
|---|---|
| **Angedacht – Nachgedacht** | S. 2 |
| **Rückblick** | |
| Konfirmationen 2015 | S. 4 |
| Jubiläumskonfirmationen | S. 5 |
| Obertongesang in der Felsenkirche | S. 7 |
| Après Midi | S. 7 |
| Presbyteriumswahl 2016 | S. 8 |
| Gemeindeberatung | S. 8 |
| **Ausblick** | |
| Ferienangebote | S. 9 |
| Geburtstag der Christuskirche | S. 9 |
| **KINDERSEITE** | S. 11 |
| **Gottesdienste** | S. 12 |
| **Fahrpläne** | S. 13 |
| **BASTELECKE** | S. 13 |
| **Geburtstage** | |
| Wir gratulieren im August | S. 14 |
| Wir gratulieren im September | S. 15 |
| **Adressen** | S. 16 |
| **Termine** | S. 17 |
| **Amtshandlungen** | S. 18 |


Der Boden war ausgetrocknet und Risse in der Erde deuteten daraufhin, wie lange schon kein Regen den Boden durchfeuchtet hatte.

Stöhnten wir zwar unter der Hitze, machte uns aber der Anblick der Sonne auch gleichzeitig fröhlicher und ausgeglichener. Die warmen Strahlen der Sonne waren auch gleichzeitig Balsam für die Seele.

Einmal mehr wurde uns doch wieder bewusst, wie sehr das Leben von der Sonne abhängt. Ohne die Sonne gibt es kein Leben auf dieser Erde. Ohne die Strahlen und die Kraft der Sonne gibt es kein Gedeihen und Wachsen auf der Erde – kein Leben. Und so ist sie gleichsam auch Symbol für Lebenskraft und Leben über den Tod hinaus.

Weil die Sonne soviel Kraft hat, ist die Sonne am Himmel vielleicht auch zum Symbol der göttlichen Sonne geworden. In der Bibel ist und bleibt die Sonne Geschöpf Gottes, das er am vierten Tag geschaffen hat. So kann die Sonne uns auch helfen, ein Stück Gott zu verstehen. Die Sonne ist nicht Gott, aber Gott ist die Sonne für die Welt und für die Menschen. So heißt es im 84. Psalm:

**Du bist die Sonne und wärmst uns.**

In diesem Psalm wird Gott im Bild der Sonne bejubelt.

Heute wachte ich auf – da war es anders als an den vielen Morgen der vergangenen Tage und Wochen. Die Sonne war nicht zu sehen – grau in grau hingen die Wolken ineinander am Himmel und daran wurde mir klar: Denken wir an Gott, wenn wir die Sonne sehen und spüren wir, was er für uns getan hat mit seiner Schöpfung und spüren wir vielleicht auch seine Liebe, dann fragen

wir manchmal in den dunklen Stunden des Lebens, wenn trübe Wolken unser Leben verhängen: „Wo ist Gott?" – Dann mag diese Geschichte von einem Kind, das Gott sehen wollte, uns den Blick öffnen:

*„Mama, kannst du mir Gott zeigen? Ich möchte Gott so gerne einmal sehen."*

*„Wie soll ich das? Niemand kann Gott sehen und dennoch ist er zu allen Zeiten bei den Menschen; bei mir und bei dir. Gott ist oft so fern für uns und doch so nah; näher als wir uns selbst sein können."*

*„Das verstehe ich nicht, Mama. Wie kann jemand nah und fern sein? Wie kann jemand da sein und nicht da sein. Für uns unsichtbar und doch bei uns sein?"*

*„Vielleicht ist es mit Gott wie mit der Sonne. Sie geht am Morgen auf, schenkt uns ihr Licht und ihre Wärme. Darum können alle Lebewesen leben, weil sie da ist. Und doch ist sie unendlich weit weg von uns. Wir können sie nicht ansehen, weil unsere Augen sonst blind würden."*

*„Aber die Sonne scheint nicht jeden Tag."*

*„Ja, oft sind dunkle Wolken über uns und vor ihr und verbergen sie. Diese Tage sind auf der Erde trüb und grau. Es ist, als ob der Himmel weint. Doch weißt du noch, als wir mal an einem Regentag mit dem Flugzeug gestartet sind und …"*

*„Ja, kaum waren wir durch die Wolkendecke hindurchgeflogen, da strahlte die Sonne hell und blendend. Wir konnten kaum noch aus dem Fenster gucken."*

*„Genau so war es. Auch an den traurigen und trüben Tagen scheint über den Wolken die Sonne. So ähnlich ist es auch mit Gott. Selbst wenn wir uns verlassen und allein fühlen und Gott uns unendlich fern scheint, auch dann ist Gott noch verborgen da. Seine Strahlen erreichen uns im Innern, berühren unser Herz und lassen uns leben."*

In diesem Sinne wünsche ich Ihnen eine schöne Sommerzeit, eine schöne Urlaubszeit und mögen die Strahlen der Sonne Sie an Gottes Lebenskraft erinnern und Ihr Herz erwärmen.

Barbara Zimmer-Schuch (Pfarrerin)


Gesang zu

Hochzeiten – Jubiläen – Taufen

Trauerfeiern – Geburtstagen u. a.

Sonja Gottlieb – Sopranistin

Telefon: 0 67 81 / 2 35 69

Kontakt: sonjagottlieb@t-online.de

www.sonjagottlieb.de

# Rückblick

## Konfirmation 03.05.2015
## Christuskirche

Elias Fuhr, Angelina Haller, Dana Kimberly Grossardt, Celine Risch, Millane Roden, Elias Schmidt, Lara Schmidt, Alexander West

Foto: Hosser

## Konfirmation 03.05.2015
## Kreuzeskirche

Taniyah-Sophie Braun, Marina Ditz, Viktoria Eichhorn, Fabian Heidrich, Fabienne Heringer, Jacqueline Heringer, Franziska Kunz, Marie Oberländer, Elena Schein, Laura-Michelle Schütteler

Foto: Hosser


**Manfred Schug** METALLBAU GmbH

- Alufenster und Fassaden
- Industrie- Türen und Tore
- Bau- und Kunstschlossereiarbeiten
- Solar- Terrassenüberdachungen
- Brandschutz- Tür- und Toranlagen
- Gr. Schweißnachweis nach DIN 18800
- Industriegaslager Fa. Messer Griesheim/Ffm

55743 Idar-Oberstein · Idarer Straße 13 · ☎ 0 67 81- 2 20 69

# Dienstleistungen
## Garten- und Landschaftsbau
# Michael Messer
## Im Dom 62 · Tel: 06781-27916 · Idar-Oberstein

**Garten- und Landschaftsbau**

Garten gestalten und neu anlegen
Baggerarbeiten
Pflasterarbeiten
Bäume fällen
Hecken schneiden
Pflege der Gartenanlage
Rasen mähen

**Dienstleistungen**

Haushaltsauflösungen/Entrümpelungen
Umzugsservice/Möbelmontage
Umzugsliftverleih 13 Meter
Rollgerüstverleih ca. 7 Meter Arbeitshöhe
Laminat verlegen/Renovierungsarbeiten
alle sonstigen Hausmeistertätigkeiten
Kehr- und Winterdienst

**Diamantene Konfirmation am 14.06.2015 –** Adam, Karin; Bamberger, Hans; Becker Helga, geb. Jung; Bock, Karin, geb. Leyser; De Armas Perez, Inge, geb. Petry; Forster, Gerhard; Gräff, Ingolf; Jost, Reinhard; Knapp, Inge, geb.Höling; Köhler, Eleonore, geb. Stein; Lamb, Doris, geb. Hahn; Maier, Rosemarie, geb. Schlosser; Mohr, Gisela, geb.Kruhöffer; Neff, Ingrid Ella, geb. Keller; Neumann, Werner; Neumann, Ingrid, geb. Klein; Püttmann, Hans; Reidenbach, Ursula, geb. Schneider; Rothfuchs, Gretel, geb. Bender; Schmidt, Gerd; Schmidt, Jürgen; Schmidt, Klaus; Schneider, Rolf; Vester, Ruth, geb. Schlink; Wagner, Hannelore, geb. Kühler; Wartenberg, Christel, geb. Schneider; Wilhelm, Ortrud, geb. Beuscher; Neff, Ingrid; Saßmannshausen, Marie Luise, geb. Keden Foto: Hosser

## Obertongesang in der Felsenkirche

SERGE SCHOONBROODT aus Lüttich spielte in dieser Saison das erste Konzert in der Felsenkirche Oberstein, das vom Stumm-Orgelverein Rhaunen-Sulzbach in Kooperation mit der Ev. Kirchengemeinde Oberstein veranstaltet wurde.

Angekündigt als ein durch viele besondere Projekte international bekannter Konzertorganist, überraschte Serge Schoonbroodt die zahlreich erschienenen Zuhörer mit drei Improvisationen, in welchen er seine sonore Bassstimme so intensiviert und mit Orgel-Ostinato fixiert, dass sich ein Cluster von Ober- bzw. Partialtönen, flageolettartig im Raum entwickelt, der an sphärischen Gesang erinnert, Vogelstimmen ähnelt oder der romantischen Äolsharfe entlockt worden zu sein scheint.

Live zu hören, waren diese gelungenen Darbietungen musikalisch sensationell. Konnte man doch derartige Stimmphänomene bisher nur in Kultfilmen über Schamanen kennenlernen. Seinem Aussehen nach wirkte Schoonbroodt auch wie aus einer anderen Welt.

An das vom Stumm-Orgelverein ausgedruckte Programm hielt sich der Künstler nicht ausschließlich und füllte die Lücken zwischen den Gesängen mit Werken aus verschiedenen Jahrhunderten: von Johann Pachelbel die Chaconne f-Moll, von F. K. J. Fischer eine Suite, in der er einen Tanzsatz mit gepfiffener Stimme verzierte, eine Toccata von Frescobaldi und ein in seltsamen Intervallsprüngen sich ruhig entwickeltes Tongemälde des estnischen Komponisten Arvo Pärt. In der Art wie er diese Originalkompositionen interpretierte merkte man jedoch, dass er ein ausgewiesener Experte der komponierten Kirchenmusik und auch ein glühender Vertreter davon ist und, wie er sich gegenüber einer Zuhörerin äußerte, Trendorganisten, die Pfeifenorgeln ablehnen, verurteilt.

Mit der wie besessen gespielten berühmten Toccata aus der „Suite gothique" op. 25 von Léon Boellmann (1862-1897) griff er zurück auf seine Virtuosität, die er vor 20 Jahren in Paris und Brüssel mit Preisen dokumentiert hat, und beendete das außergewöhnliche Konzert unter tosendem Beifall.

## Après Midi

Eine neue Musikgruppe in unserer Kirchengemeinde: Seit Mai 2015 findet mittwochs von 16 - 17 Uhr „DIE MUSIKSTUNDE" statt. Zur Idee und Entstehung schreibt unsere


**Unser Angebot für Sie**
**Sterbefallvorsorge durch Mitgliedschaft in der Sterbekasse Oberstein**

Sie interessieren sich für unser Vorsorgeangebot?
Wir beraten Sie gerne
- persönlich in unserer Geschäftsstelle
- telefonisch unter 06781- 1657 oder
- per Mail: info@sterbekasse-oberstein.de

Unsere Geschäftszeiten: Mo./Mi./Fr jeweils vormittags.

**Sterbekasse Oberstein, Jahnstraße 57, 55743 Idar-Oberstein**

Kirchenmusikerin Elisabeth Jost:
„Seit einigen Jahren habe ich über unseren Monatsgruß gefragt, ob Interesse an einem Instrumental-Spielkreis bestünde. Auch ein 'Casting' für Jugendliche habe ich durchgeführt. Das Ergebnis war negativ. Dennoch wurde ich immer wieder auch einmal um Hilfe bei musikalischen Problemen angegangen. Ich erinnerte mich daher an die Zeit, als ich über den Schuldienst im Göttenbach-Gymnasium eine freie, für jedermann zugängliche Musikstunde, einmal wöchentlich, installiert hatte: Über 300 Stunden 'MUSIK live' wurden es.

Nach Rücksprache mit unserer Kirchengemeinde bot ich die jetzt schon seit zehn Wochen laufende „MUSIKSTUNDE" an. Erstaunlicherweise kam es in dieser kurzen Zeit nach zaghaftem Anfragen und gutem Zureden bereits zu einem Musizierkreis, welchen wir „Après Midi" genannt haben, angesichts der Tatsache, dass wir am Nachmittag proben. Folgende Gemeindemitglieder gehören dazu:

Christa Frühauf, Mandoline; Rosel Fuhr, Gitarre; Katharina Feld, Blockflöten; Hilde Jung, Akkordeon; und Dr. Karin Böhm, Violine. Als „Allround-Musikerin" ergänze ich dort, wo es fehlt und suche spielbare Arrangements. Mit zwei Auftritten bei der „Frauenhilfe" und beim „Morgenstundchor" haben wir „Après Midi" bereits vorgestellt.

Wer also auch einmal früher ein Instrument gespielt hat und gerne mitspielen will, ist herzlich eingeladen.

Nach der Sommerpause treffen sich alle Musikgruppen der Kirchengemeinde wieder ab September zu den gleichen Zeiten. Zuhörer sind auch willkommen."

# Einblick

## Presbyteriumswahl 2016

Wichtige Ereignisse werfen ihre Schatten voraus. Am 14.02.2016 wird wieder eine Presbyteriumswahl stattfinden. Im Februar endet die Amtszeit der amtierenden Presbyter. Vielleicht haben Sie Interesse an diesem Ehrenamt und möchten aktiv an der Gemeindegestaltung mitarbeiten. Dann können Sie sich als Kandidat aufstellen lassen. Nähere Informationen über eine mögliche Kandidatur erfahren Sie bei den Bezirkspfarrern, zu gegebenem Zeitpunkt durch die Abkündigungen in den Gottesdiensten und im Monatsgruß.

## Gemeindeberatung Juli 2015

Was tun eigentlich Presbyter und Presbyterinnen?

Immer wenn ich Konfirmanden diese Frage stelle, kommt die Antwort: Geld zählen. Das ist nämlich das, was man sehen kann und was die Menschen mit diesem Amt verbinden: Sonntags im Gottesdienst das Kollektengeld sammeln.

Dahinter allerdings verbirgt sich sehr viel mehr. Das Presbyterium verwaltet gemeinsam das gesamte Vermögen der Gemeinde, es sorgt für die Gebäude, denkt über Anzahl

und Form der Gottesdienste nach, entscheidet darüber, wer zur Konfirmation gehen darf, legt den Dienst der Mitarbeitenden und des Pfarrers fest und vieles mehr.
Presbyter und Presbyterinnen haben also ein sehr interessantes, abwechslungsreiches, aber auch verantwortungsvolles Ehrenamt übernommen.
Alle vier oder fünf Jahre treffen sie sich – zumindest hier in Oberstein–, um die laufende Arbeit und die Ziele für die Gemeinde zu überprüfen. Das ist im Juli geschehen und vieles von dem, was vor Jahren begonnen wurde, konnte im Rückblick als Erfolg verbucht werden. Anderes soll in Zukunft neu erprobt und ausprobiert werden – womit das Presbyterium sich erneut eine arbeitsreiche Zeit aufgeladen hat.
Allen, die sich hier teilweise seit Jahrzehnten! engagieren, sei von Herzen gedankt.

Ach ja, und was macht eigentlich der Pfarrer, wenn er nicht sonntags seinen Gottesdienst hält?
Auch hier sind die Aufgaben und Möglichkeiten vielfältig und regional unterschiedlich.
Hier in Oberstein findet man uns Pfarrerinnen unter anderem in den Kindergärten und Schulen, in den Seniorenheimen und bei den Gemeindeveranstaltungen ebenso wie im Krankenhaus oder beim Geburtstagsbesuch – und natürlich in der Verwaltung, mit der insbesondere Frau Pfarrerin Zimmer-Schuch als Vorsitzende des Presbyteriums immer wieder zu tun hat.
Gleichzeitig sind wir Ansprechpartner für Taufen, Hochzeiten und Beerdigungen und stehen gern auch zu persönlichen Gespächen bei seelsorgerlichen Angelegenheiten zur Verfügung.

# Ausblick

## Ferienangebote in der Auferstehungskirche/Struth

**Kino-Nachmittag**
Montag, 24.08.2015, 15 - 17 Uhr
**Koch-Kurs** (max. 8 Teilnehmer)
Dienstag, 25.08.2015 9.30 - 13 Uhr
**Kino-Nachmittag**
Mittwoch, 26.08.2015, 15 - 17 Uhr
**Back-Kurs** (max. 8 Teilnehmer)
Donnerstag, 28.08.2015, 9.30 - 12 Uhr
**Kirchen-Erlebnis-Tage**
vom 01.09., 15 Uhr bis 02.09.,11 Uhr
Spiele, Kirchenrallye, Grillen, Übernachtung, Frühstück. Mitbringen: Luftmatratze und Pumpe, Schlafsack, Waschzeug, Kleidung zum Wechseln. (max. 12 Teilnehmer)

## Die Christuskirche feiert Geburtstag – feiern Sie mit.

In diesem Jahr gehört die Christuskirche seit 50 Jahren in die Obersteiner Innenstadt.

Viele von Ihnen wurden sicher darin getauft oder getraut, gingen dort zur Konfirmation oder haben Einkehr in ihr gehalten.

Alles Gründe, ihr am 31. Oktober bei einem Festgottesdienst einen Besuch abzustatten.

Vorab dazu eine herzliche Einladung.

Tag- &
Nachtruf

BESTATTUNGEN
Merscher
seit 1958

Ringstraße 16 · 55758 Mittelreidenbach · Tel.: 06784-1247

Finsterheckstr. 2a/4 · 55743 Idar-Oberstein · Tel.: 06781-5628448

www.bestattungen-merscher.de

Garten-Landschafts- Zaunbau
Arbeiten im & ums Haus seit 2002

Senioren - Sonderpreise

Garten-Landschafts-Zaunbau

- Gartengestaltung u. Neuanlage
- Hecken u. Rasenschnitt
- Profi Baumfällung schnell u. preiswert
- Gefahren u. Problembäume
- Gartenpflege
- Zaun u. Sichtschutzanlagen
- Pflasterarbeiten und vieles mehr !

Dienstleistungen im Haus

- Renovierungen u. Reparaturarbeiten
- Fußböden verlegen
- Möbelaufbau
- Wohnungsreinigung
- Terrassenreinigung
- Trockenbauarbeiten

H. Petry, Garten u. Hausservice • 55743 Idar-Oberstein Tel. 06781 901044

# Kinderseite

aus der evangelischen Kinderzeitschrift Benjamin

## Fischer mit neuer Mission

Petrus kommt enttäuscht vom Fischen auf dem See Genezareth zurück: Wieder nichts gefangen! Da tritt Jesus zu ihm und sagt: „Komm, wir versuchen es zusammen!" Also gut. Jesus und Petrus setzen die Segel und fahren auf den See. Sie werfen das Netz ins Wasser. Auf einmal ist das ganze Netz voller Fische! Sie ziehen es ins Boot. Petrus ruft: „So viele Fische habe ich noch nie gefangen! Wer bist du?" Jesus sagt: „Hab keine Angst! Komm mit und hilf mir bei meiner Arbeit. Du sollst von nun an Menschen fangen und nicht mehr Fische." Petrus erkennt: Mit Jesus kann er sein Leben verändern. Er geht mit ihm mit und wird einer seiner Jünger.

**Lies nach im Neuen Testament: Matthäus Kap.4,18-22**

## Der Berg stürzt ein!

Ein Spiel für mehrere Kinder am Sandstrand: Häuft einen hohen Sandhügel auf und legt eine Muschel auf die Spitze. Alle Kinder setzen sich im Kreis um den Berg und nehmen der Reihe nach eine Schaufel voll Sand von dem Berg weg. Derjenige, bei dem der Berg einstürzt, baut den Berg für die nächste Runde.

## Jolle am Leuchtturm

Schneide eine leere, saubere Milchtüte aus Tetrapack längs auf – so hast du ein wasserdichtes Boot. Klebe kleinere Pappschachteln in die Mitte aufeinander – Platz für den Kapitän! Aus einer Klorolle wird der Schornstein, aus Watte wird Dampf. Am Schluss malst du deinen Dampfer noch an! Ahoi!

**Mehr von Benjamin ...**

**der evangelischen Zeitschrift für Kinder von 5 bis 10 Jahren: www.hallo-benjamin.de**

**Der schnellste Weg zu einem Benjamin-Jahresabonnement (12 Ausgaben für 34,80 Euro inkl. Versand): Hotline: 0711/60100-30 oder E-Mail: abo@hallo-benjamin.de**

# Gottesdienstplan für August/September 2015

| Datum | Christuskirche | Kreuzeskirche / Felsenkirche | Auferstehungskirche |
|---|---|---|---|
| Sonntag, 02.08.15 | | 10.00 Gottesdienst<br>Pfarrerin Zimmer-Schuch | |
| Sonntag, 09.08.15 | | 10.00 Gottesdienst<br>mit Abendmahl<br>Pfarrerin Zimmer-Schuch | |
| Sonntag, 16.08.15 | | **FELSENKIRCHE**<br>10.00 Gottesdienst<br>Pfarrerin Schmidt | |
| Sonntag, 23.08.15 | | 10.00 Gottesdienst<br>Pfarrerin Schmidt | |
| Sonntag, 30.08.15 | | 10.00 Gottesdienst<br>Pfarrerin Schmidt | |
| Sonntag, 06.09.15 | | | 10.00 Gottesdienst<br>Pfarrerin Schmidt |
| Sonntag, 13.09.15 | | | 10.00 Gottesdienst<br>mit Abendmahl<br>Pfarrerin Zimmer-Schuch |
| Sonntag, 20.09.15 | | **FELSENKIRCHE**<br>10.00 Gottesdienst<br>Pfarrerin Schmidt | |
| Sonntag, 27.09.15 | | | 10.00 Gottesdienst<br>Schardt/Walber |

## Fahrplan des Gemeindebusses

| Beginn des Gottesdienstes um 10.00 Uhr in der: | Christuskirche oder Felsenkirche | Kreuzeskirche | Auferstehungskirche |
|---|---|---|---|
| Haltestellen: | Abfahrtszeiten: | | |
| Auferstehungskirche | 9.15 Uhr | 9.15 Uhr | |
| Buswendeplatz Neuweg | 9.20 Uhr | 9.20 Uhr | |
| Parkplatz Kaltenborner Weg | 9.25 Uhr | 9.25 Uhr | |
| Bushaltestelle Finsterheck | 9.35 Uhr | | 9.25 Uhr |
| Kreuzeskirche | 9.40 Uhr | | 9.30 Uhr |
| Stadt Christuskirche | | 9.35 Uhr | 9.40 Uhr |

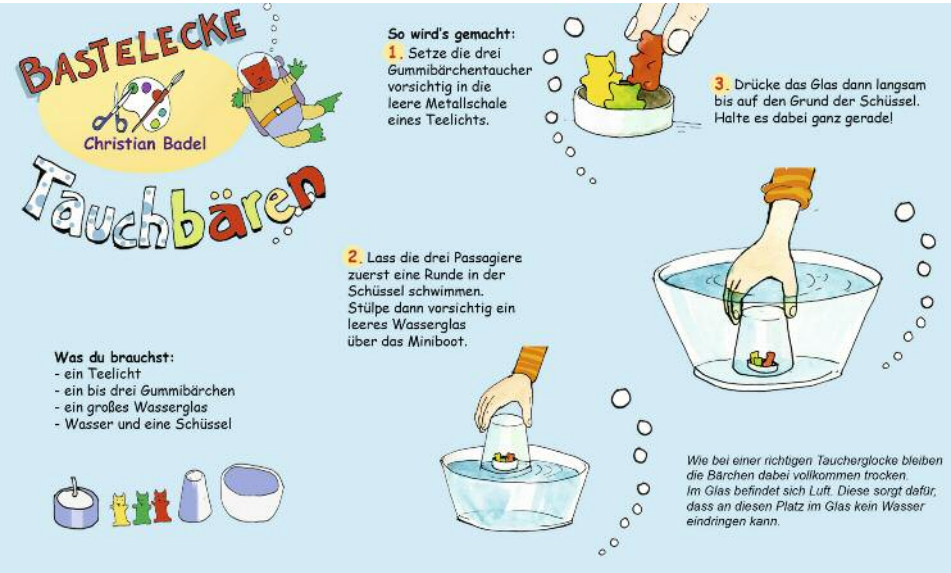


**Inh. Eric Aulenbacher**
Dipl.-Ing. (FH)
Energie und Wärmetechnik

Alfred Aulenbacher

➢ Barrierefreie Bäder
➢ Komfort Klimageräte
➢ Energieeffiziente Heizung
➢ Gebäude Energieberatung

Fallbachstraße 54 · 55743 Idar-Oberstein
**Tel.: 0 67 81-2 22 80** · info@shk-aulenbacher.de

Evangelische
Kirchengemeinde Oberstein

im Internet:
www.felsenkirche-oberstein.de

examiniertes Fachpersonal

- Medizinische Krankenpflege
- Pflegerische Kranken- und Altenbetreuung
- Beratung, Hauskrankenpflegekurse
- Hauswirtschaftliche Versorgung durch Mitarbeiterinnen des Mobilen Sozialen Dienstes

Diakonie caritas

Kirchliche Sozialstation Idar-Oberstein e.V.

Hauptstraße 99 · 55743 Idar-Oberstein · ✆ 06781/94450

| Adressen | Telefon |
|---|---|
| Pfarrerin Barbara Zimmer-Schuch, Im Dom 47 | 2 38 02 |
| Pfarrerin Zimmer-Schuch - Mobil | 0151 15194574 |
| Pfarrerin Jutta Walber, Flachsspreite 1 | 98 07 92 |
| Pfarrerin m. b. A. Heike Schmidt | 0 68 52 99 14 50 |
| Bürozeiten ab März: montags 14.00 bis 16.00 Uhr und jeden 2. und 4. Mittwoch im Monat 10.00 bis 12.00 Uhr | 0179 9 78 90 87 |
| Christuskirche, Hauptstraße 392 | 21 95 00 |
| Kindertagesstätte Austraße, Austraße 22, Leiterin Stefanie Jung | 2 42 44 |
| Kindertagesstätte Wurzelwerk, Leipziger Straße 31, Leiterin Carmen Klee | 2 42 77 |
| Auferstehungskirche, Struthstraße 56 | 2 45 55 |
| Küster Reiner Schneider | 2 45 55 |
| Küster Reiner Schneider - Mobil | 0151 15194420 |
| Kindertagesstätte Pusteblume, | 22318 |
| Leiterin Sybille Schmidt, Wüstenfeldstraße 24 a | 01 76 98 21 76 53 |
| VEKIO Verband ev. Kindertagesstätten Idar-Oberstein Geschäftsführerin Kerstin Schneider | 4 58 73 14 |
| Felsenkirche | 2 28 40 |
| Mehrgenerationenhaus | 36 06 38 |
| Kirchenmusik: Elisabeth Jost, Heinzenwies 26 | 4 45 90 |
| Jugendmitarbeiterin Elke Grüneberg, Friedrich-Ebert-Ring 46 | 18 57 |
| Elke Grüneberg - Mobil | 0160 90602099 |
| Diakonisches Werk, Wasenstr. 21 | 5 07 00 |
| Kirchliche Sozialstation, Idar, Hauptstraße 99 | 9445-0 |
| Schuldnerberatungsstelle + Betreuungsverein, Pappelstraße 3 | 26 05 45 + 50 85 76 |
| Evang. Beratungsstelle (Help-Center), Tiefensteiner Straße 27 | 4 10 41 |
| Telefonseelsorge | 08 00 1 11 01 11 |
| Katholisches Pfarramt St. Walburga, Wasenstr. 20 | 2 23 06 |
| Kindergarten St. Walburga, Ritterstr. 4 | 2 81 23 |
| Caritas, Friedrichstraße 1 | 2 20 19 |

Spendenkonto der Ev. Kirchengemeinde Oberstein:
Kreissparkasse Birkenfeld, IBAN: DE 25 5625 0030 0000 3019 06, BIC: BILADE55XX

**Ev. Gemeindebüro Oberstein, Kirschweiler, Idar**, Hohlstr. 67, Frau Nathalie Rickes,
Telefon: 4 58 73-15, Fax 4 58 73-17, e-mail: gemeindebuero@ev-gga-io.de
Öffnungszeiten:

| | |
|---|---|
| montags | 8.00 - 12.00 Uhr und 14.00 - 16.00 Uhr |
| dienstags, mittwochs, donnerstags, freitags | 8.00 - 12.00 Uhr |

**GemeinsamesGemeindeAmt**, Hohlstr. 67
Telefon: 4 58 73-13, Fax 4 58 73-17, e-mail: oberstein@ev-gga-io.de
Öffnungszeiten:

| | |
|---|---|
| montags, dienstags, mittwochs und freitags | 8.00 - 12.00 Uhr - donnerstags geschlossen |

# Termine im August/September 2015

Alle Termine vorbehaltlich einer Pause in den Sommerferien (27.07. - 04.09.2015)

## CHRISTUSKIRCHE

| | | |
|---|---|---|
| **Mittwoch:** | 10.00 Uhr | Morgenstund-Chor |
| | | (jeden 3. Mittwoch im Monat Singen im Altenheim) |
| **Freitag:** | 15.00 - 19.00 Uhr | Konfirmandenunterricht |
| **Samstag:** | 9.30 - 10.30 Uhr | Kinder-Singschule mit Elisabeth Jost für 3- bis 7-jährige |

## KREUZESKIRCHE

| | | |
|---|---|---|
| **Mittwoch:** | 19.00 Uhr | Jugendkreis ab 12 Jahren (bis 20.30 Uhr) |

## AUFERSTEHUNGSKIRCHE

| | | |
|---|---|---|
| **Montag:** | 19.00 Uhr | Gesprächskreis 40-Plus (10.08.) |
| **Dienstag:** | 16.30 - 18.00 Uhr | Teenie-Club (ab 10 Jahre) |
| | 19.00 Uhr | Gesprächskreis 55-Plus (01.09.) |
| **Mittwoch:** | 14.30 Uhr | Frauenkreis (16.09.+30.09.) + (07.10. + 21.10.) |
| **Donnerstag:** | 15.00 Uhr | Jungschar 6 -10 Jahre |
| | 16.30 Uhr | Boy-Group 8 -12 Jahre |
| **Freitag:** | 20.00 Uhr | Konfi.-Helferkreis |

Impressum
Herausgeber: Evang. Kirchengemeinde Oberstein
Erscheinungsweise: alle zwei Monate · Auflage: 2700 · Druck: Maurer Druck, Idar-Oberstein
Anschrift der Redaktion: Hohlstr. 67, 55743 Idar-Oberstein
**Ständige MitarbeiterInnen**: Heike Schmidt, Barbara Zimmer-Schuch,
Elisabeth Jost, Stephan Wolf, Norbert Sänger, Andreas Schuch, Carmen Peikert
**MitarbeiterInnen dieser Ausgabe**: Elke Grüneberg, Elisabeth Jost
**Redaktionsschluss** für Beiträge Oktober/November-Ausgabe: 16.09.2015 · Kontakt: Email: monatsgruss@t-online.de

U+S

**GÄRTNER + FLORISTENSERVICE**

STEFAN WINTER

**Almerich 2 · Telefon 0 67 81 - 2 27 77 · Idar-Oberstein**

- Grabpflege und -gestaltung
- Blumen- und Kranzbinderei
- Dekorationen aller Art
- Schnittblumen, Topfpflanzen sowie Accessoires
- Gartengestaltung
- Gehölzschnitte

seit 1900...
Rat und Hilfe
im Trauerfall

bestattungen

ARTUR WILD

- Regelung aller Bestattungsangelegenheiten -
– örtlich ungebunden –

Erd-, Feuer-, See-, Luft-, Anonyme-, Waldbestattungen
Überführungen, Umbettungen

Vorsorge – Auskunft – Beratung

– Tel. 0 67 81-2 40 81 + 2 40 82 TAG-NACHT –
(früher Bestattungsinstitut Petry, Tel. 2 23 89)
55743 Idar-Oberstein, Amtsstraße 16, Fax 0 67 81-2 80 83

# Das Konto, das mehr drauf hat als Geld. Das Sparkassen-Girokonto.

## Jetzt Deutschlands meistgenutzte Finanz-App und viele weitere Zusatzfunktionen entdecken.

Das Sparkassen-Girokonto bietet viele Vorteile wie das mobile Überweisen mit pushTAN oder den intelligenten Kontowecker, der Sie aktiv über Umsätze informiert. Noch mehr Vorteile und Infos erfahren Sie in Ihrer Geschäftsstelle oder unter **www.ksk-birkenfeld.de**

Kreissparkasse Birkenfeld