Monatsgruß Oberstein

Evangelische Kirchengemeinde Oberstein

Nummer 04/05 April/Mai 2016 Jahrgang 66

Angedacht – Nachgedacht

Liebe Leserinnen und Leser,

es ist Samstag vor der Jubelkonfirmation, morgens, kurz nach sechs:

Vor meinem Fenster zwitschern die Vögel. Es wird Frühling und ist entsprechend früh hell.

Etwas unwillig nehme ich den Gesang zur Kenntnis, hätte ich doch bis sieben schlafen können, aber weil ich nun schon einmal wach bin, stehe ich auch auf. Der Hund freut sich über den Entschluss und zeigt mir deutlich, dass er nun auch gerade Gassi gehen könnte. Ich beuge mich dem treuen Blick und so gehen wir dann um kurz nach halb sieben schon im Wald spazieren. Evita sieht das Reh zuerst und ich finde mich allein im Wald, Minuten später sehe ich sie in weiter Ferne Kreise ziehen, das Reh hat sie längst verloren, aber bis der Gehorsam wieder kommt, das dauert eine Weile ... *Lobe den Herrn, meine Seele, und vergiss nicht, was er dir Gutes getan hat* – schon früh am Morgen fällt er mir ein, dieser Vers aus Psalm 103, über den ich so dringend für die morgige Predigt am Schreibtisch nachdenken will - und gerade zweifele ich ernsthaft daran, ob unsere tierischen Mitgeschöpfe heute Morgen zu dem Guten gehören, was der Herr mir getan hat.

Irgendwann kommt auch der Hund und wir gehen gemeinsam heim. Der Hund ist glücklich, ich weniger, denn mein Zeitplan ist nun etwas durcheinander, aber das wird schon wieder.

Gegen neun bin ich nun an meinem Schreibtisch und fahre den PC hoch. Dieser macht dann auch sogleich ein Update, das bis auf weiteres verhindert, dass noch irgendein Programm zu starten ist. Lobe den Herrn, meine Seele ... auch Computer dienen augenscheinlich an diesem Morgen nicht dazu, mir einen persönlichen Lobgesang zu entlocken.

Während ich noch versuche, das Problem irgendwie zu lösen, erscheint mein Sohn Ben verschlafen auf der Bildfläche. Ihm ist gerade eingefallen, dass er am Montag eine Deutscharbeit zu schreiben hat und zu diesem Zweck noch seitenweise Stilmittel auswendig lernen muss, die selbstverständlich jetzt und sofort abgefragt werden sollen. Ich komme der Bitte nach und stelle

Inhaltsverzeichnis

Angedacht – Nachgedacht	S. 2
Rückblick	
Leben im Weltkrieg	S. 4
Weltgebetstag	S. 4
Jubiläumskonfirmationen	S. 5
Einblick	
Verabschiedung Carmen Klee	S. 8
Ausblick	
Konfirmationen	S. 9
Himmelfahrtsgottesdienst	S. 10
KINDERSEITE	S. 11
Gottesdienste	S. 12
Fahrpläne	S. 13
Geburtstage	
Wir gratulieren im April	S. 14
Wir gratulieren im Mai	S. 15
Adressen	S. 16
Termine	S. 17
Amtshandlungen	S. 18

wütend fest, dass dort noch Lücken zu schließen sind. – Es eilt, bis Montag, versteht sich. Ihn schicke ich lernen, beginne nun endlich mit meiner eigenen Arbeit am Laptop und bemerke, dass meine Seele im Moment den Herrn so gar nicht loben will – und auch das Gute, das mir gegeben ist, vermag ich spontan nicht zu erkennen. Und das, obwohl doch eigentlich auch Kinder zu Gottes guten Gaben gehören sollten.

Inzwischen Nachmittag bin ich immer noch weder fertig noch zufrieden. Auf ungeduldige Anfrage von Ben unterbreche ich unwirsch meine Schreibtischtätigkeit und denke kurz über das Kochen nach. Ein Blick in den Kühlschrank erinnert mich daran, dass ich eigentlich hätte am Vormittag einkaufen fahren wollen und so wird die Unterbrechung länger – gegen fünf steht dann etwas zu essen auf dem Tisch und um halb sechs sitze ich wieder am Schreibtisch. Um sieben drucke ich mehr oder weniger begeistert von dem Ergebnis meiner Bemühungen den Gottesdienst aus. Im Anschluss folgt der Hund, diesmal an der Leine, zum krönenden Abschluss des Tages analysiere ich mit dem Sechzehnjährigen moderne Liebeslyrik auf ihre Stilmittel hin, bevor ich um acht zur Tagesschau auf dem Sofa zusammensinke und abschalten möchte.

Doch der Vers aus Psalm 103 lässt mich nicht los und ich lasse den Tag Revue passieren .

Lobe den Herrn, meine Seele, und vergiss nicht, was er dir Gutes getan hat. Eine Aufforderung, das Gute und Schöne im Leben zu sehen, sich zu freuen und Gott zu loben. Bei mir zumindest geht das im Alltag oft unter.

Die Vögel singen, es wird heller, die Natur erwacht, der Frühling kommt, die Kinder sind agil, lustig und lebensfroh und daneben noch bemüht, ihre Wege im Leben zu finden und zu gehen und der morgige Gottesdienst erfüllt mich mit froher Erwartung.

Und so komme ich auf dem Sofa am Ende des Tages tatsächlich zu dem Ergebnis, dass ich öfter einmal tun sollte, was der Psalmbeter mir aufträgt: *Lobe den Herrn, meine Seele, und vergiss nicht, was er dir Gutes getan hat.* Ich jedenfalls spreche an diesem Abend sehr bewusst ein Dankgebet und ich hoffe, dass auch Sie es trotz allen Alltags immer wieder schaffen, das Schöne im Leben, der Natur und den Menschen zu entdecken, Gott zu loben und sich Ihres Glückes zu erfreuen.

Amen

Heike Schmidt

examiniertes Fachpersonal

- Medizinische Krankenpflege
- Pflegerische Kranken- und Altenbetreuung
- Beratung, Hauskrankenpflegekurse
- Hauswirtschaftliche Versorgung durch Mitarbeiterinnen des Mobilen Sozialen Dienstes

Diakonie caritas

Kirchliche Sozialstation Idar-Oberstein e.V.

Hauptstraße 99 · 55743 Idar-Oberstein · ✆ 06781/94450

Rückblick

Leben im Weltkrieg 1939–1945

Am 15. Februar 2016 traf sich der 40+-Kreis in der Auferstehungskirche. Auch an diesem Abend sahen wir einen Film an. Er handelte von der Leidensgeschichte des Dietrich Bonhoeffer. Er war ein evangelischer Pfarrer und geriet in den Widerstand der herrschenden Diktatur. In dieser grauenhaften Zeit war ein Menschenleben nichts wert. Möge das Schicksal uns davor bewahren, jemals wieder solche Zeiten durchleben zu müssen.

Ursula Dieckmann

Weltgebetstag 2016

Am 4. März 2016 haben wir in der Auferstehungskirche den Weltgebetstag der Frauen gefeiert. Die Gottesdienstordnung wurde in diesem Jahr von kubanischen Frauen ausgearbeitet. Kuba ist eine paradiesische Insel in der Südsee, mit weißen Sandstränden und kristallklarem Wasser. Aber das Leben verlangt den Bewohnern viel Kraft ab. Die wirtschaftliche Blockade der USA hat sie auf eine harte Probe gestellt. Von der sie sich nur langsam erholen.

Der Weltgebetstag der Frauen hat auf Kuba schon eine lange Tradition. In den 1930er Jahren wurde er dort schon gefeiert. Die ökumenische Zusammenarbeit erstreckt sich über mehrere christliche Konfessionen. Das kubanische WGT-Komitee setzt sich dafür ein, dass die positiven Eigenschaften der Revolution, wie kostenloser Zugang zu Bildung und medizinischer Versorgung, erhalten bleiben. Sie haben die Vision, dass bessere Lebensbedingungen und eine gerechtere Gesellschaft entstehen, wo niemand mehr an den Rand gedrängt wird.

Der Gottesdienst war mit klangvollen Liedern umrahmt, die sich mit Schwung singen ließen.

Zum Abschluss haben wir bei Kaffee und kubanischen Spezialitäten noch etwas zusammengesessen und den Nachmittag ausklingen lassen.

Ursula Dieckmann

Gesang zu

Hochzeiten – Jubiläen – Taufen

Trauerfeiern – Geburtstagen u. a.

Sonja Gottlieb – Sopranistin

Telefon: 0 67 81 / 2 35 69

Kontakt: sonjagottlieb@t-online.de

www.sonjagottlieb.de

Teilnehmer der Eisernen Konfirmation am 20.03.2016 in der Kreuzeskirche Oberstein

Fotostudio Hosser

Bartz, Ingrid Doris geb. Bender; Braunschedel, Doris geb. Reidenbach; Bender, Herbert; Caspary, Doris Elfriede; Deyer, Manfred; Dluhosch, Marianne geb. Barth; Ebbinghaus, Inge geb. Sohni; Ebel, Mila geb. Klotz; Falz, Emil; Franz, Rudolf; Gerhardt, Helga geb. Gehres; Gross, Christel geb. Reichardt; Haag, Rosmarie geb. Kaiser; Heiderich, Dinora geb. Jost; Heidrich, Ingrid geb. Fetzer; Heidrich, Walter; Herden, Rosemarie geb. Weber; Herrmann, Nora Ottilie geb. Sohni; Juchem, Ingeborg Sigrid geb. Köhler; Keden, Marianne geb. Doll; Koch, Inge geb. Jung; Lichtenberger, Jürgen; Lind, Marianne geb. Bergmann; Michelsen, Christel geb. Heider; Minn, Elsbeth geb. Moosmann; Müller, Marianne geb. Schuch; Nagel, Hans Otto; Oßwald, Christel geb. Schäfer; Pritschow, Christel geb. Dupré; Ritter, Ilse geb. Lind; Schneider, Helmut; Siebert, Irmgard geb. Frommel; Sihler, Rolf; Sohni, Anna Eva Elisabeth geb. Loch; Späth, Helga geb. Hirsch; Stein, Hans G.; Stubenhofer, Werner; Tasch, Ursel geb. Weber; Wagner, Horst Richard Otto; Wahl, Ursula geb. Fet-

Gnaden-Konfirmation am 20.03.2016 in der Kreuzeskirche Oberstein

Fotostudio Hosser

Bender, Lotte geb. Kaiser; Bussmer, Walter; Decker, Ruth geb. Ritter; Frühauf, Edith geb. Jung; Hahn, Inge geb. Groh; Hohlreiter, Annelore geb. Konradt; Kley, Liselotte geb. Göthner; Loch, Hugo; Mack, Horst; Peth, Alfred; Püttmann, Edith geb. Loch; Ruth, Else geb. Lichtenberger; Scriba, Edelgard geb. Kwiatkowski; Sohni, Heinz; Weis, Inge geb. Steffen; Zwetsch, Christel geb. Cullmann

Kronjuwelen-Konfirmation am 20.03.2016 in der Kreuzeskirche Oberstein

Geiß, Gerhard Rudolf; Hahn, Berthold; Hahn, Ilse Edith geb. Steffen; Loch, Hilde Änne geb. Emmesberger; Kullmann, Leni Ilse geb. Schank; Ruppenthal, Gertrud geb. Schlund; Schmidt, Anni geb. Zang

Fotostudio Hosser

Jahr für Jahr

Mai: und ich staune,
die fahle Erde wird neu.

Forsch treiben Buchen ihre Blätter
ins Licht.

Die Linden jedoch zögern,
als trauten sie der Sonne
noch nicht.

Und ich?
Vergess Jahr für Jahr
über dem Dunkel den Mai.

Und er?
Weckt mich charmant
aus dem Winterschlaf
Jahr für Jahr.

Tina Willms

Einblick

Liebe Familien!

Aus gesundheitlichen Gründen habe ich zum 01. März 2016 schweren Herzens die Leitung der Kindertagesstätte Wurzelwerk abgegeben und mit halber Stelle die Sprachförderung im Kindergarten Tiefenstein übernommen.

In den 25 Jahren meiner Tätigkeit ist mir die Hohl zur zweiten Heimat geworden.

Heute möchte ich mich bei allen Familien für die Wertschätzung und das Vertrauen während meiner Zeit als Leiterin ganz herzlich bedanken. Auch für die vielen Genesungswünsche und euer Mitgefühl während meiner Krankheit möchte ich nochmal DANKE sagen.

Durch eure Offenheit und Freundlichkeit habt ihr mir das Leiten vom Wurzelwerk immer leicht gemacht.

In liebevoller Erinnerung und in der Hoffnung auf ein baldiges Wiedersehen wünsche ich allen Kindern, Eltern, Großeltern und Freunden des Kindergartens viel Glück, Gesundheit und Gottes Segen.

Liebe Grüße Carmen Klee

Dienstleistungen

Garten- und Landschaftsbau

Michael Messer

Im Dom 62 · Tel: 06781-27916 · Idar-Oberstein

Garten- und Landschaftsbau

Garten gestalten und neu anlegen

Baggerarbeiten

Pflasterarbeiten

Bäume fällen

Hecken schneiden

Pflege der Gartenanlage

Rasen mähen

Dienstleistungen

Haushaltsauflösungen/Entrümpelungen

Umzugsservice/Möbelmontage

Umzugsliftverleih 13 Meter

Rollgerüstverleih ca. 7 Meter Arbeitshöhe

Laminat verlegen/Renovierungsarbeiten

alle sonstigen Hausmeistertätigkeiten

Kehr- und Winterdienst

Ausblick

Am **Sonntag, 17.04.2016** werden um **14.00 Uhr** in der Kreuzeskirche durch Pfarrerin Heike Schmidt konfirmiert:

Marvin Breckner
Thomas Greger
Charlaine Grossardt
Stefan Hein
Vanessa Hein
Florian Hemgesberg
Jan-Cedric Kluge
Angelina Schein
Tim Ryan
Florian Stibitz
Benjamin Thomas

Am **Sonntag, 24.04.2016** werden um **14.00 Uhr** in der Ev. Auferstehungskirche durch Pfarrerin Barbara Zimmer-Schuch konfirmiert:

Niklas Forster
Leslie Hartwich
Evelyn Heringer
Alicia Hielscher
Selina Lambrich
Emely Stefanie Loosen
Jana Mehler

Wir wünschen
allen Konfirmandinnen
und Konfirmanden

Gottes reichen Segen!

Himmelfahrtsgottesdienst

Wir laden Sie, liebe Gemeinde, wieder ganz herzlich zum Himmelfahrtsgottesdienst mit anschließendem Mittagessen ein.

Der Gottesdienst findet am Donnerstag, dem 5. Mai um 11 Uhr in der Auferstehungskirche statt. Der Gemeindebus fährt an diesem Tag nach Sonderfahrplan.

Carmen Peikert

Stichwort: Christi Himmelfahrt

Seit dem vierten Jahrhundert feiern Christen weltweit 40 Tage nach Ostern das Fest „Christi Himmelfahrt". Biblische Grundlage ist neben dem Markus- und Lukas-Evangelium das erste Kapitel der Apostelgeschichte im Neuen Testament. Dort steht, dass der Auferstandene vor den Augen seiner Jünger „aufgehoben" wurde: „Eine Wolke nahm ihn auf und entzog ihn ihren Blicken" (Apostelgeschichte 1,9). Dies ist auch ein bevorzugtes Motiv in der bildenden Kunst. Himmelfahrt wird allerdings in der Theologie kaum noch als „fantastische Reise" verstanden. Der Himmel ist danach kein geografischer Ort, sondern der Herrschaftsbereich Gottes. Wenn es im Glaubensbekenntnis heißt „... aufgefahren in den Himmel", bedeutet dies nach christlichem Verständnis, dass der auferstandene Christus „bei Gott ist". Himmelfahrt wird so auch als Symbol der Wandlung und spirituellen Entwicklung der Persönlichkeit gedeutet.

J+S

GÄRTNER + FLORISTENSERVICE

STEFAN WINTER

Almerich 2 · Telefon 0 67 81 - 2 27 77 · Idar-Oberstein

- Grabpflege und -gestaltung
- Blumen- und Kranzbinderei
- Dekorationen aller Art
- Schnittblumen, Topfpflanzen sowie Accessoires
- Gartengestaltung
- Gehölzschnitte

Kinderseite

aus der evangelischen Kinderzeitschrift Benjamin

Alle für einen

Vier Männer bringen ihren gelähmten Freund zu Jesus, damit der ihm hilft. Doch Jesus steht mitten in einer Menschenmenge in einem Haus. Die vier Freunde haben eine Idee: Sie klettern für ihren kranken Freund auf das flache Dach des Hauses, schlagen ein Loch in die Lehmdecke und lassen ihren Freund durch das Loch zu Jesus hinunter. Jesus macht den Kranken wieder gesund. Jesus freut sich, weil die Männer ihrem Freund unbedingt helfen wollten.

Lies nach im Neuen Testament: Markus 2,1-5.

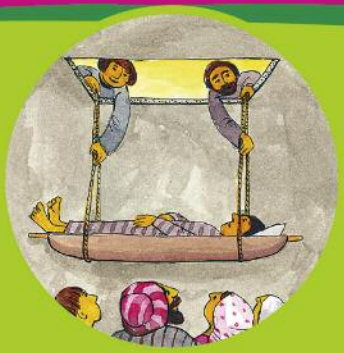

Für Mama

Eine Blume in zwei Farben! Du brauchst eine weiße Rose oder Nelke. Halbiere ihren Stiel vorsichtig der Länge nach. Gib in zwei Wassergläser jeweils unterschiedlich farbige Tinte. Stell jeweils eine Stielhälfte in ein Wasserglas mit Farbe. Nach wenigen Stunden färben sich die Blütenblätter.

Eine Überraschung zum Muttertag!

Für zwei

Ein Spiel für Freundespaare: Jeweils zwei Kinder tanzen zu Musik, während sie einen Luftballon zwischen sich geklemmt haben. Mit der Stirn oder dem Bauch versuchen sie, ihn beim Tanzen festzuhalten. Die Hände bleiben auf dem Rücken.

Was riffelt die Katze auf: den Handschuh, die Mütze oder den Pulli?

Auflösung: den Handschuh

Mehr von Benjamin ...

der evangelischen Zeitschrift für Kinder von 5 bis 10 Jahren: **www.hallo-benjamin.de**

Der schnellste Weg zu einem Benjamin-Jahresabonnement (12 Ausgaben für 34,80 Euro inkl. Versand):

Hotline: 0711/60100-30 oder E-Mail: abo@hallo-benjamin.de

Gottesdienstplan für April/Mai 2016

Datum	Christuskirche	Kreuzeskirche / Felsenkirche	Auferstehungskirche
Sonntag, 03.04.2016		10.00 Gottesdienst Schmidt	
Sonntag, 10.04.2016		10.00 Gottesdienst mit Abendmahl Schmidt	
Sonntag, 17.04.2016		**12.00 Ök. Gottesdienst Schloss Oberstein anl. des Waldfrühlings**	
Sonntag, 17.04.2016		14.00 Gottesdienst Konfirmation Zimmer-Schuch/Schmidt	
Sonntag, 24.04.2016			14.00 Gottesdienst Konfirmation Zimmer-Schuch/Schmidt
Sonntag, 01.05.2016			10.00 Gottesdienst Zimmer-Schuch
Himmelfahrt, 05.05.2016			11.00 Gottesdienst Schmidt
Sonntag, 08.05.2016			10.00 Gottesdienst mit Abendmahl Schmidt
Pfingstsonntag, 15.05.2016		**FELSENKIRCHE** 10.00 Gottesdienst mit Abendmahl Zimmer- Schuch	
Pfingstmontag 16.05.2016		**10.30 Ök. Gottesdienst St. Walburga Schmidt**	
Sonntag, 22..05.2016			10.00 Gottesdienst Schardt/Schmidt
Sonntag, 29.05.2016			10.00 Gottesdienst Schmidt
Samstag, 04.06.2016		17.00 Gottesdienst mit Taufe Schardt/Schmidt	
Sonntag, 05.06.2016		10.00 Jubiläumskonfirmation Zimmer-Schuch	

Fahrplan des Gemeindebusses

Beginn des Gottesdienstes um 10.00 Uhr in der:	Christuskirche oder Felsenkirche	Kreuzeskirche	Auferstehungskirche
Haltestellen:	Abfahrtszeiten:		
Auferstehungskirche	9.15 Uhr	9.15 Uhr	
Buswendeplatz Neuweg	9.20 Uhr	9.20 Uhr	
Parkplatz Kaltenborner Weg	9.25 Uhr	9.25 Uhr	
Bushaltestelle Finsterheck	9.35 Uhr		9.25 Uhr
Kreuzeskirche	9.40 Uhr		9.30 Uhr
Stadt Christuskirche		9.35 Uhr	9.40 Uhr

Sonderfahrpläne

Pfingstmontag St. Walburga Beginn des Gottesdienstes 10.30 Uhr	
Haltestellen:	Abfahrtszeiten:
Auferstehungskirche	9.45 Uhr
Buswendeplatz Neuweg	9.50 Uhr
Parkplatz Kaltenborner Weg	9.55 Uhr
Bushaltestelle Finsterheck	10.05 Uhr
Kreuzeskirche	10.10 Uhr

Himmelfahrt Auferstehungskirche Beginn des Gottesdienstes 11.00 Uhr	
Haltestellen:	Abfahrtszeiten:
Buswendeplatz Neuweg	
Parkplatz Kaltenborner Weg	
Bushaltestelle Finsterheck	10.25 Uhr
Kreuzeskirche	10.30 Uhr
Stadt Christuskirche	10.40 Uhr

Wir gratulieren – April 2016

Evangelische
Kirchengemeinde Oberstein

im Internet:
www.felsenkirche-oberstein.de

Wir gratulieren – Mai 2016

Inh. Eric Aulenbacher
Dipl.-Ing. (FH)
Energie und Wärmetechnik

Alfred
Aulenbacher

➢ Barrierefreie Bäder
➢ Komfort Klimageräte
➢ Energieeffiziente Heizung
➢ Gebäude Energieberatung

Fallbachstraße 54 · 55743 Idar-Oberstein
Tel.: 0 67 81-2 22 80 · info@shk-aulenbacher.de

Adressen	Telefon
Pfarrerin Barbara Zimmer-Schuch, Im Dom 47	2 38 02
Pfarrerin Zimmer-Schuch - Mobil	0151 15194574
Pfarrerin Jutta Walber, Flachsspreite 1	98 07 92
Pfarrerin Heike Schmidt	0 68 52 99 14 50
Bürozeiten ab März: montags 14.00 bis 16.00 Uhr und jeden 2. und 4. Mittwoch im Monat 10.00 bis 12.00 Uhr	0179 9 78 90 87
Christuskirche, Hauptstraße 392	21 95 00
Kindertagesstätte Austraße, Austraße 22, Leiterin Stefanie Jung	2 42 44
Kindertagesstätte Wurzelwerk, Leipziger Straße 31, Leiterin Claudia Junker	2 42 77
Auferstehungskirche, Struthstraße 56	2 45 55
Küster Reiner Schneider	2 45 55
Küster Reiner Schneider - Mobil	0151 15194420
Kindertagesstätte Pusteblume,	22318
Leiterin Sybille Schmidt, Wüstenfeldstraße 24 a	01 76 98 21 76 53
VEKIO Verband ev. Kindertagesstätten Idar-Oberstein Geschäftsführerin Kerstin Schneider	4 58 73 14
Felsenkirche	2 28 40
Mehrgenerationenhaus	36 06 38
Kirchenmusik: Elisabeth Jost, Heinzenwies 26	4 45 90
Jugendmitarbeiterin Elke Grüneberg, Friedrich-Ebert-Ring 46	18 57
Elke Grüneberg - Mobil	0160 90602099
Diakonisches Werk, Wasenstr. 21	5 07 00
Kirchliche Sozialstation, Idar, Hauptstraße 99	9445-0
Schuldnerberatungsstelle + Betreuungsverein, Pappelstraße 3	26 05 45 + 50 85 76
Evang. Beratungsstelle (Help-Center), Tiefensteiner Straße 27	4 10 41
Telefonseelsorge	08 00 1 11 01 11
Katholisches Pfarramt St. Walburga, Wasenstr. 20	2 23 06
Kindergarten St. Walburga, Ritterstr. 4	2 81 23
Caritas, Friedrichstraße 1	50 99 00

Spendenkonto der Ev. Kirchengemeinde Oberstein:
Kreissparkasse Birkenfeld, IBAN: DE 25 5625 0030 0000 3019 06, BIC: BILADE55XX

Ev. Gemeindebüro Oberstein, Kirschweiler, Idar, Hohlstr. 67, Frau Nathalie Rickes,
Telefon: 4 58 73-15, Fax 4 58 73-17, e-mail: gemeindebuero@ev-gga-io.de
Öffnungszeiten:

montags	8.00 - 12.00 Uhr und 14.00 - 16.00 Uhr
dienstags, mittwochs, donnerstags, freitags	8.00 - 12.00 Uhr

GemeinsamesGemeindeAmt, Hohlstr. 67
Telefon: 4 58 73-13, Fax 4 58 73-17, e-mail: oberstein@ev-gga-io.de
Öffnungszeiten:

montags, dienstags, mittwochs und freitags	8.00 - 12.00 Uhr - donnerstags geschlossen

Termine im April/Mai 2016

CHRISTUSKIRCHE

Zur Zeit sind aufgrund von Umbaumaßnahmen keine Veranstaltungen möglich!

KREUZESKIRCHE

Montag:	19.00 Uhr	Gesprächskreis 55-Plus (09.05.)
Mittwoch:	19.00 Uhr	Jugendkreis ab 12 Jahren (bis 20.30 Uhr)

AUFERSTEHUNGSKIRCHE

Montag:	19.00 Uhr	Gesprächskreis 40-Plus (n. V.)
Dienstag:	16.30 - 18.00 Uhr	Teenie-Club (ab 10 Jahre)
Mittwoch:	10.00 Uhr	Morgenstund-Chor
		(jeden 3. Mittwoch im Monat Singen im Altenheim)
	14.30 Uhr	Frauenkreis (13.04. fortlaufend 14-tägig)
	16.00 Uhr	„Die Musikstunde"
		mit neuem *Instrumentalspielkreis* „Après Midi"
Donnerstag:	14.00 Uhr	Miniclub (n. V.)
	15.00 Uhr	Jungschar 6 -10 Jahre
	16.30 Uhr	Boy-Group 8 -12 Jahre
Freitag:	15.00 - 19.00 Uhr	Konfirmandenunterricht
	20.00 Uhr	Konfi.-Helferkreis
Samstag:	9.30 - 10.30 Uhr	Kinder-Singschule mit Elisabeth Jost für 3- bis 7-jährige

Impressum
Herausgeber: Evang. Kirchengemeinde Oberstein
Erscheinungsweise: alle zwei Monate · Auflage: 2700 · Druck: Maurer Druck, Idar-Oberstein
Anschrift der Redaktion: Hohlstr. 67, 55743 Idar-Oberstein
Ständige MitarbeiterInnen: Heike Schmidt, Barbara Zimmer-Schuch,
Elisabeth Jost, Stephan Wolf, Norbert Sänger, Andreas Schuch, Carmen Peikert
MitarbeiterInnen dieser Ausgabe: Carmen Klee, Ursula Dieckmann
Redaktionsschluss für Beiträge Juni/Juli-Ausgabe: 16.05.2016 · Kontakt: Email: monatsgruss@t-online.de

Amtshandlungen

Getauft wurde am:

Goldene Hochzeit feierten am:

Diamantene Hochzeit feierten am:

Unser Angebot für Sie
Sterbefallvorsorge durch Mitgliedschaft in der Sterbekasse Oberstein

Sie interessieren sich für unser Vorsorgeangebot?
Wir beraten Sie gerne
- persönlich in unserer Geschäftsstelle
- telefonisch unter 06781- 1657 oder
- per Mail: info@sterbekasse-oberstein.de

Unsere Geschäftszeiten: Mo./Mi./Fr jeweils vormittags.

Sterbekasse Oberstein, Jahnstraße 57, 55743 Idar-Oberstein

Manfred Schug METALLBAU GmbH

- Alufenster und Fassaden
- Industrie- Türen und Tore
- Bau- und Kunstschlossereiarbeiten
- Solar- Terrassenüberdachungen
- Brandschutz- Tür- und Toranlagen
- Gr. Schweißnachweis nach DIN 18800
- Industriegaslager Fa. Messer Griesheim/Ffm

55743 Idar-Oberstein · Idarer Straße 13 · ☎ 0 67 81 - 2 20 69

Bestattet wurden am:

seit 1900...
Rat und Hilfe
im Trauerfall

bestattungen
ARTUR WILD

- Regelung aller Bestattungsangelegenheiten -
– örtlich ungebunden –

Erd-, Feuer-, See-, Luft-, Anonyme-, Waldbestattungen
Überführungen, Umbettungen

Vorsorge – Auskunft – Beratung

– Tel. 0 67 81-2 40 81 + 2 40 82 TAG-NACHT –
(früher Bestattungsinstitut Petry, Tel. 2 23 89)
55743 Idar-Oberstein, Amtsstraße 16, Fax 0 67 81-2 80 83

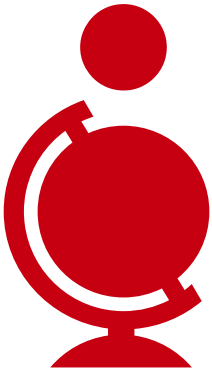

Wenn man für Investitionen einen Partner mit internationalem Netzwerk hat.

Wenn's um Geld geht

Kreissparkasse Birkenfeld

www.ksk-birkenfeld.de